Tramwandeling
Startpunt
Waalsestraat 10
Sterrebeek
Lengte 3,5 km

Tramwandeling
Startpunt
kruispunt Sterrebeeklaan
Leuvensesteenweg
Tervuren
Lengte 3,5 km

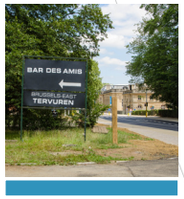

Wezembeekwandeling
Startpunt
Leuvensesteenweg 10a
park Tervuren
Lengte 5 km

Wezembeekwandeling
Startpunt
Sint-Pietersplein,
Wezembeek-Oppem
Lengte 5 km

Kraainemwandelingen
Startpunt
Vredesplein
Kraainem
Lengte 5,7 km / 5,9 km

Woluwepad
Startpunt
Hippocrateslaan
Zaventem
Lengte 1,5 km

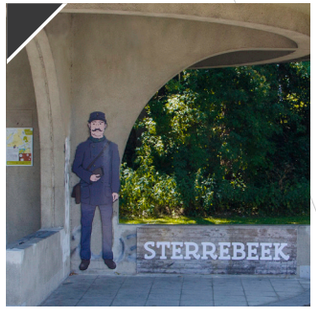

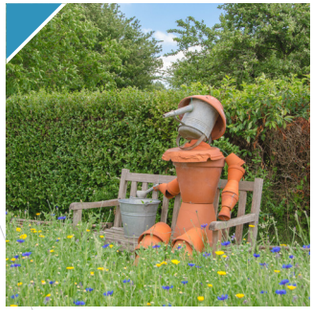

De wandelingen in deze folder sluiten nauw aan bij wandeltracés in de buurt. Via een zijsprongetje kun je het Brusselse wandelnetwerk “De Groene Wandeling” en de wandeling “In het spoor van Zwarte Jean” ontdekken.

Met de steun van

tervuren
VERBASSEND VEELZIJDIG

ZAVENTEM

GREEN4GREY

Dit project wordt uitgevoerd met een bijdrage van het financieringsinstrument LIFE van de Europese Unie

Vlaanderen
is open ruimte

WANDELGIDS
ZAVENTEM, KRAAINEM, WEZEMBEEK-OPPEM

VLAAMSE
LAND
MAATSCHAPPIJ

VLM.be

E40
Tramlaan
Arthur Dezangrélaan
Woluwelaan
R0
Mechelsesteenweg
Stokkel
Leuvensesteenweg
PARK TERVUREN
Legende
Zwarte Jean
Kraainemwandeling 6 km
Kraainemwandeling 5,5 km
Groene wandeling
Wezembeekwandeling 5 km
Tramwandeling 3,5 km
Woluwepad 1,5 km